N°365 - novembre 2026





LA LETTRE DE BÉRUGES

Agenda

- **Samedi 28/11, 10h-19h et dimanche 29/11, 10h-17h :** Marché de Noël. CBF. Salle des fêtes. p12
- **Vendredi 4/12, 20h30-22h** : Assemblée générale de BSN. Salle Claudette. p10
- **Samedi 5/12, 14h45 :** Concert de Noël, Symphonie. EHPAD. p10
- **Samedi 5/12, 14h30-17h :** Tricot, crochet et papotage. Bibliothèque. p11
- **Dimanche 6/12, 10h-17h :** Musée archéologique ouvert
- **Samedi 12/12, 10h-12h :** Animation de Noël. Bibliothèque. p11
- **Jeudi 17/12, 16h :** Marché de Noël de l'école. Salle des fêtes. p11
- **Dimanche 20/12, 15h-18h :** Après-midi musique. EHPAD. p12
- **Dimanche 3/01, 10h-17h :** Musée archéologique ouvert
- **Samedi 9/01, 14h30-17h** : Tricot, crochet et papotage. Bibliothèque. p11
- **Samedi 6/02 et dimanche 7/02** : Expo photo. FEPS Photo. Salle des fêtes.
- **Samedi 6/02, 10h30 :** Stage danse africaine parents-enfants. FEPS Danse. DOJO. p9
- **Samedi 6/02, 14h30-17h** : Tricot, crochet et papotage. Bibliothèque. p11
- **Dimanche 7/02, 10h-17h** : Musée archéologique ouvert

Agenda municipal

- **Samedi 16/01 - 10h :** Voeux de la municipalité

Conseils municipaux

- **Mardi 15/12 - 19h30**
- **Jeudi 28/01 - 19h30**

Commission

- **Jeudi 26/11 - 20h :** Associations. Salle des mariages

Réunion

- **Vendredi 11/12 - 18h30** : Réunion publique O.L.D. p3

Chères Bérugeoises, chers Bérugeois,



Alors que l'année 2026 s'achève, il nous semble plus que jamais précieux de cultiver et de renforcer notre unité. C'est en privilégiant l'écoute et le dialogue, en renforçant notre cohésion sociale, que nous offrirons à nos enfants, à nos anciens et à toute notre commune un avenir plus doux, respectueux de notre environnement et porteur de paix.
L'ensemble du Conseil municipal vous souhaite de très belles fêtes. Que ces moments de partage vous apportent sérénité et chaleur, entourés de ceux que vous aimez.

2027

Voeux de la municipalité

Le samedi 16 janvier à 10h à la Salle des fêtes de Béruges

Pour bien démarrer cette nouvelle année, Isabelle Guérin, Maire de Béruges, et l'équipe municipale vous invitent à partager un moment de convivialité lors de la cérémonie des vœux.
Parce que la vie de notre commune se construit chaque jour grâce à votre engagement, habitants, bénévoles, associations, commerçants et agents, cette rencontre est avant tout la vôtre. Venez échanger avec vos élus et célébrer le dynamisme de notre commune.
Les nouveaux habitants installés en 2026 sont tout particulièrement invités à se faire connaître auprès de la mairie afin d'être accueillis lors de cet événement.
La cérémonie sera suivie du verre de l'amitié. Nous vous attendons nombreux.

Retrouvez toute l'actualité de la commune sur le site www.beruges.fr et sur IntraMuros

Directrice de publication : Isabelle Guérin, Maire
1 place de l'Eglise 86190 Béruges
Rédactrices : Joëlle Garcia, Laurence Guittet, Jennifer Taramelli
Imprimeur : Imprimerie Nouvelle. 1 rue Vignaud 86580 Biard
Photographies couverture : Jean-Marie Quintard

INFORMATIONS MUNICIPALES

Bar-restaurant et commerce multiservice
Un nouvel appel à candidature est lancé



Milieu du 20e siècle

Chargé d'une longue histoire bérugeoise, le bâtiment municipal du 9ter place de l'église a vu sa rénovation s'achever au début de l'été ; seuls quelques tests de fonctionnement en période d'hiver restent à finaliser dans les semaines qui viennent.
Lors de sa session du 8 septembre dernier, le conseil municipal informait de l'impossibilité de signer un bail avec le candidat initialement retenu pour l'exploiter.



2026

Afin de concrétiser ce projet important pour la vie de notre commune et attendu par nombre de Bérugeoises et de Bérugeois, un nouveau processus de sélection d'un exploitant sera lancé le **1er décembre.**
Un calendrier de candidature désormais fixé
Le dossier de consultation, qui comprend le règlement de la consultation, le cahier des charges et le projet de bail, est à retirer sur demande par courriel à l'adresse : **mairie@beruges.fr.**
Les candidats ayant retiré le dossier pourront demander à visiter les locaux début décembre. Ils pourront également adresser leurs questions jusqu'au 18 décembre ; les dossiers de candidature finaux devront parvenir en mairie au plus tard le **29 janvier 2027.**
La date d'ouverture sera définie d'un commun accord avec le candidat retenu, en fonction des actions préparatoires et du délai de mise en place qu'il estimera nécessaires.

Un projet au service de la vie locale
La commune a défini des critères précis pour évaluer les candidatures. Un comité de sélection a été mis en place ; il s'entourera du conseil de professionnels du secteur. Une attention particulière sera portée à la qualité des services proposés aux habitants, mais aussi à la cohérence du plan d'affaires et du budget prévisionnel, afin de s'assurer de la viabilité et de la pérennité du projet.
Au-delà de la création d'une activité commerciale, l'ambition est de faire de ce nouvel établissement un véritable lieu de vie, contribuant à l'animation du centre-bourg et au maintien de services de proximité accessibles aux habitants.
Le projet devra également s'inscrire dans la dynamique locale et être développé en bonne intelligence avec les acteurs du territoire, notamment les autres commerces, les associations et les autres partenaires locaux.
La municipalité souhaite ainsi donner toutes ses chances à un projet durable, utile aux habitants et participant pleinement à la convivialité et à l'attractivité de Béruges.

Le Musée de Béruges sur internet

Collections, « objet du mois », agenda et infos pratiques : explorez tout le patrimoine archéologique du village sur le nouveau site.
musee.beruges.fr

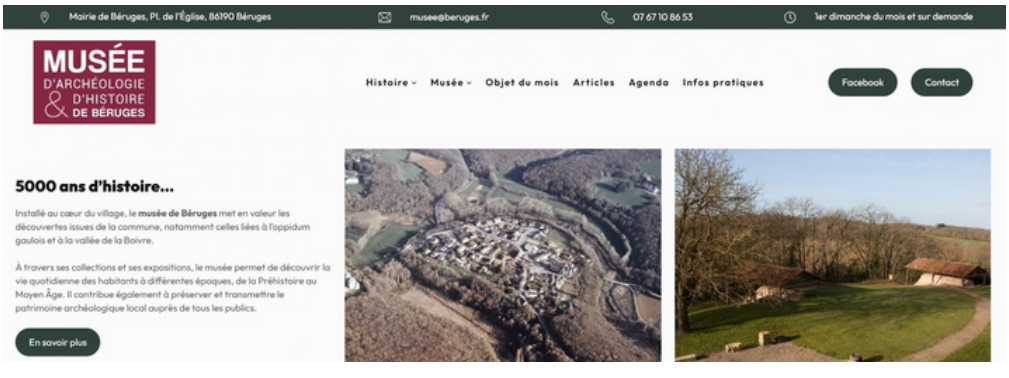

Prévention des incendies de forêt
Mieux comprendre l'Obligation Légale de Débroussaillement (OLD)



Invitation à une réunion publique le 11 décembre à Béruges

Les incendies de forêt en France ont profondément marqué l'été 2026. La proximité de certaines habitations avec les espaces forestiers de Vouillé-Saint-Hilaire et de l'Épine suscite des préoccupations légitimes parmi les habitants de nos communes.

La prévention constitue l'un des moyens essentiels pour limiter les risques et protéger les personnes, les habitations et les espaces naturels. L'Obligation Légale de Débroussaillement (OLD) est l'un des outils de cette prévention.Il y a deux ans, l'Office National des Forêts (ONF) était déjà intervenu pour présenter le dispositif. Cette intervention avait suscité de nombreuses interrogations en raison du caractère parfois contraignant et potentiellement intrusif du dispositif. En effet, dans certaines situations, un propriétaire peut être amené à réaliser, à ses frais et selon une procédure réglementée, des travaux de débroussaillement sur un terrain voisin. De plus, certaines assurances pourraient remettre en cause leur couverture en cas de sinistre.

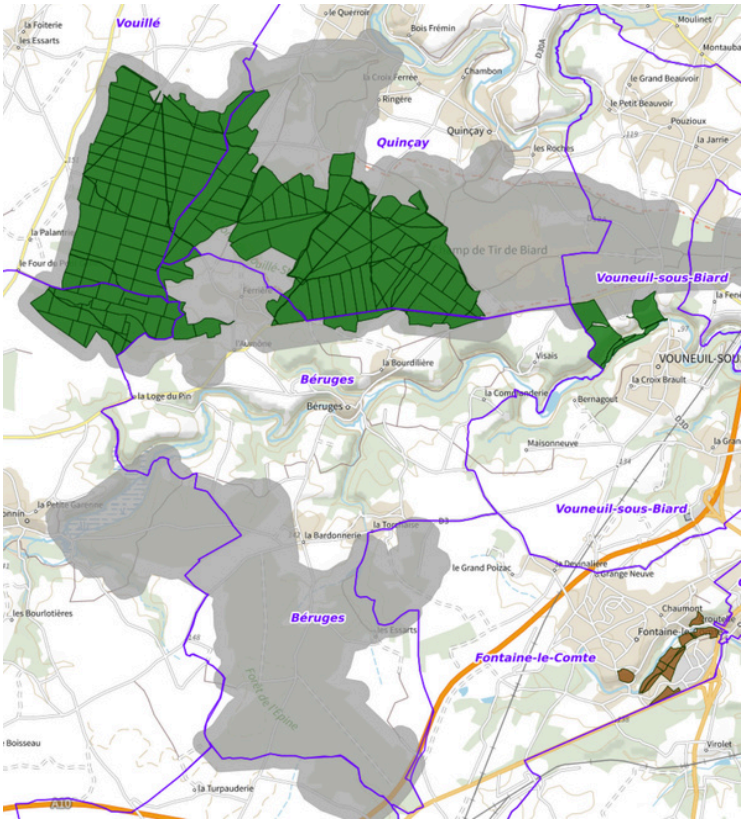

Zones concernées par une Obligation Légale de Débroussaillement en gris

Afin de favoriser une compréhension commune et une application cohérente des OLD à l'échelle de l'ensemble du territoire forestier, les communes de Béruges, Quinçay, Vouillé, Vouneuil-sous-Biard et Boivre-la-Vallée vous invitent à une nouvelle réunion publique, en présence d'un représentant de l'Office National des Forêts (ONF), **vendredi 11 décembre 2026 à 18H30, salle des Fêtes de Béruges.**

Cette réunion publique sera l'occasion :

- d'informer les habitants qui découvrent cette réglementation ;
- de préciser les obligations qui s'imposent aux propriétaires concernés, en particulier jusqu'à quel point débroussailler, cette opération ayant un impact sur la faune et la flore ;
- de répondre aux questions et de clarifier les modalités pratiques de mise en œuvre du débroussaillement ;
- d'échanger sur les difficultés que peut soulever l'application de ce dispositif ;
- pour les riverains, d'envisager ensemble des solutions communes ou partagées.



Nous comptons sur votre participation et vous remercions par avance de réserver à nos intervenants un accueil bienveillant, afin que cette rencontre puisse se dérouler dans un esprit d'écoute, de dialogue et de compréhension mutuelle.

Espace de jeux au Champ de la Plaine

L'APAVE, organisme de contrôle, a vérifié la **sécurité des jeux pour enfants** installés au Champ de la Plaine.
Ils ont relevé de nombreuses mises aux normes et travaux à réaliser. Pour des raisons de sécurité, la décision a dû être prise rapidement de retirer ces jeux. Devant l'importance et le coût des travaux, ils ne seront pas réparés.



C'est pourquoi la commune lance une **consultation** auprès des riverains et usagers de cette zone afin d'entamer une réflexion sur le futur aménagement de ce lieu : **quels souhaits, quels besoins identifiez-vous pour cet espace public ?**
Merci de transmettre vos idées et suggestions auprès de votre référent hameau Franck Savigny par mail **champlaine@beruges.fr**





Le Houx

Le houx du jardin de la cure, un petit air de Noël à Béruges

Quand l'hiver approche et que les arbres perdent leurs feuilles, un habitant discret du jardin de la cure continue d'arborer fièrement sa verdure : le houx. Avec son feuillage persistant et ses baies rouges, il apporte chaque année un petit air de Noël au cœur de Béruges. Ce lieu est bien connu des habitants puisqu'il accueille différents rendez-vous et moments de convivialité, notamment les bars éphémères.

Le houx commun est une espèce indigène que l'on rencontre dans nos forêts et nos haies. Contrairement à de nombreux arbres, il conserve ses feuilles tout au long de l'année. Cette caractéristique en a fait, depuis des siècles, un symbole de persistance de la vie au cœur de l'hiver. Seuls les pieds femelles produisent les célèbres baies rouges, appréciées des oiseaux en hiver mais toxiques pour l'être humain.

Un patrimoine vivant à préserver

Symbole des fêtes de fin d'année, il rappelle aussi que le patrimoine communal ne se limite pas aux bâtiments ou aux monuments. Dans nos jardins et nos espaces publics, les arbres participent eux aussi à l'identité et au cadre de vie de notre village.

Lors de votre prochain passage dans le jardin de la cure, prenez quelques instants pour observer ce patrimoine vivant qui participe discrètement à l'identité de notre commune.

Damien Ladiré, adjoint à l'environnement, au patrimoine et à la coopération intercommunale





Plan Communal de Sauvegarde (PCS) : personnes vulnérables

Le Plan Communal de Sauvegarde (PCS) est un outil opérationnel de gestion de crise élaboré à l'échelle d'une commune.

Il permet au maire d'alerter et de protéger la population et de coordonner les moyens humains et matériels en cas d'événement majeur (canicule, inondation, tempête, accident industriel…).

Le PCS intègre de façon prioritaire le **recensement et la protection des personnes vulnérables de la commune, susceptibles d'avoir besoin d'une aide particulière.**

L'inscription sur le registre communal se fait sur la base du volontariat, par la personne concernée, un proche ou un tiers avec accord. Ce registre est strictement confidentiel, gratuit et facultatif et s'adresse :

- Aux personnes isolées à domicile ou sans entourage proche quel que soit leur âge ;
- Aux personnes en situation de handicap ;
- Aux personnes dépendantes ou atteintes de maladies chroniques.

Si vous souhaitez être inscrit.es sur le registre communal de protection des personnes vulnérables, nous vous invitons à renseigner un formulaire, que vous trouverez en mairie ou qui pourra vous être envoyé.

Pour tout renseignement : 05 49 53 32 54 ou mairie@beruges.fr

PAYEZ VOS FACTURES, sans passer par le chèque !

Que ce soit pour le paiement de la cantine, la crèche et les activités ou bien vos factures d'EHPAD, d'hôpital, d'eau etc... faites simple !

Retrouvez et réglez vos factures en quelques clics depuis votre espace Finances publiques sur **impots.gouv.fr**, rubrique « Payer vos factures locales et hospitalières ».

- Si votre commune est partenaire, payez via **PayFiP**, sinon directement depuis le site de votre commune.
- Pour éviter les oublis, utilisez le prélèvement automatique.
- Vous pouvez également payer directement chez un buraliste partenaire, par carte bancaire ou en espèces dans la limite de 300 €.

Et pourquoi pas par chèque ?
Le chèque nécessite un traitement plus long (envoi, réception, encaissement...) et présente des risques de fraudes. En optant pour un moyen de paiement dématérialisé, vous bénéficiez d'un paiement plus rapide, plus pratique et sécurisé.
Pour en savoir plus : https://www.impots.gouv.fr/pourquoi-ne-plus-utiliser-le-cheque

Inscriptions scolaires, l'Académie nous interpelle

Si votre enfant est **né en 2024** (ou si vous venez d'arriver dans la commune), vous devez le **pré-inscrire pour la rentrée scolaire de septembre 2027, dès à présent**.

Le formulaire de pré-inscription est disponible sur le site www.beruges.fr. Vous pouvez également le retirer en version papier à la mairie.

Merci aux familles de déposer ce formulaire complété en mairie ou le renvoyer à mairie@beruges.fr avec les justificatifs demandés **avant le 1er décembre 2026** afin d'aider à l'estimation des effectifs.

Cette démarche est indispensable pour connaître les effectifs à la rentrée prochaine.

Nos amis les chiens : rappel des règles de bonne conduite dans la commune

Nos animaux de compagnie occupent une place importante dans la vie de nombreux foyers. Cependant, pour garantir la sécurité de tous et préserver la propreté de nos espaces publics, Madame la Maire a pris un arrêté municipal réglementant la circulation des chiens sur le territoire de la commune.



- **Tenue en laisse et interdiction de divagation** :

Tout chien circulant sur la voie publique et dans les espaces ouverts au public doit obligatoirement être tenu en laisse. La divagation des chiens (animaux errants sans maître à proximité ou hors de portée de voix) est strictement interdite.

Au-delà de la gêne occasionnée, un chien en liberté peut provoquer des accidents de la circulation, mordre ou effrayer les promeneurs.



- **Ramassage obligatoire des déjections** :

Par respect pour les piétons et pour le travail des agents communaux chargés de l'entretien des espaces verts, les propriétaires sont tenus de ramasser immédiatement les déjections de leur animal sur l'ensemble du domaine public : trottoirs, rues, espaces verts, abords des écoles...

Pour plus d'informations, consulter l'ensemble de l'**arrêté 2026/134** en mairie et sur nos supports numériques.

ACTUALITÉS

Cérémonies du 11 Novembre

Dans le cadre des **commémorations du 11 novembre 1918**, un événement a été organisé **le 10 novembre à l'École de Béruges**, à la demande de l'Inspection académique.
Notre association l'AGVGAC, **Association Fraternelle des Victimes de Guerre et Anciens Combattants Quinçay-Béruges**, y a participé avec l'accord de la Directrice de l'École.
Le discours de François Albert (Conseiller Général, Député, Sénateur, Ministre à deux reprises, mais également Maire de Béruges de 1908 à 1933) **en l'honneur d'Émile FRAUDEAU, premier mort de Béruges en date du 28 septembre 1914, a été lu par les enfants** ; deux d'entre eux étaient, avec assurance et dignité, nos porte-drapeaux.
Le 11 novembre, lors de la cérémonie officielle au monument aux Morts de notre village, les enfants ont pu participer et réitérer cette lecture, en présence d'un auditoire nombreux et attentif.
Merci à Mme La Directrice de l'école, à tous les enfants, à leurs parents, à Mme la Maire et au Conseil municipal, et à toute l'assistance pour cette participation émouvante et forte de mémoire.
Jean-François Balawender





Les 10 et 11 novembre derniers, lors de la commémoration de l'Armistice, des enfants de l'école de Béruges ont lu le texte que le Maire de Béruges, François Albert, a adressé aux parents d'Emile Fraudeau, premier poilu bérugeois mort en 1914.

Collecte de la banque alimentaire

Les 6, 7 et 8 novembre, s'est déroulée la collecte nationale de la Banque Alimentaire.

Le CCAS de Béruges était présent au supermarché U Express Mermoz à Poitiers. Nous remercions les habitants du quartier de Bel Air pour leur générosité : ils nous ont permis de récolter **1 114 kg de produits alimentaires, soit l'équivalent de 2 228 repas**, ainsi que des produits d'hygiène. Un grand merci aux bénévoles qui m'ont accompagnée pendant 2 jours : Pascale, Christian, Laurence, Aude, Geoffroy, Florence, Bernadette et Jacques.
Joëlle Garcia







Semaine Bleue

Des rencontres qui font du bien !

À l'occasion de la Semaine Bleue (semaine des séniors), placée cette année sous le thème **« Réunir tous les âges dans des territoires engagés »,** le Logis des Cours a vécu une semaine riche en rencontres, en découvertes et en moments de partage.

Résidents, familles, personnels, associations et partenaires se sont retrouvés autour de **nombreuses animations** : la traditionnelle belote, une dictée en visioconférence réunissant plus de **3 000 participants,** à laquelle ont participé deux jeunes de Béruges, **Clayton** et **Abbygaëlle** ; la préparation de cocktails pour **Octobre Rose** offerts à l'association **Natation Val de Boivre** pour sa soirée caritative au CREPS, ou encore une belle sortie avec les associations locales. **Merci à Alain B, Alain P., Fanfan, Didier, Gladys, Pascale, Alesya, Ginette et Joëlle pour leur bonne humeur**.

Cette sortie a particulièrement marqué nos résidents, heureux de prendre l'air, de découvrir les moutons, d'avoir la visite de la petite chienne Suzy, de retrouver du monde, d'échanger et de partager un moment au-delà des murs de la résidence. Autant de petits bonheurs qui rappellent combien le lien avec l'extérieur est essentiel !





La semaine s'est poursuivie avec la mise en hivernage du jardin aux côtés de **Joël Gaschet**, jardinier bien connu des Bérugeois, un après-midi musical animé par Sara, étudiante, qui nous a fait découvrir des chansons plus modernes, et bien sûr, quelques parties de pétanque sur notre terrain, cette fois-ci avec les familles !

Un immense merci à toutes les personnes qui ont pris le temps de venir à notre rencontre, aux associations, aux bénévoles, aux partenaires et à tous ceux qui ont contribué à faire vivre cette belle semaine. Votre présence, votre enthousiasme et votre disponibilité ont fait toute la différence.

Ces moments nous rappellent que l'EHPAD est avant tout un lieu de vie ouvert sur son territoire et sur les autres générations.



Le Logis des Cours est ouvert à toutes les initiatives, idées et propositions de rencontres. N'hésitez pas à pousser notre porte, nous serons toujours heureux de partager un moment avec vous !Parce que le lien social ne se construit pas seulement pendant la Semaine Bleue, mais tout au long de l'année !

Sandrine, Animatrice





CCAS

Centre Communal d'Action Sociale

Les "boîtes de Noël"

Pour la 7ème année consécutive, le CCAS renouvelle l'opération **"Boîtes de Noël"**.

Vous avez jusqu'au 7 décembre pour déposer vos boîtes à la Mairie.

N'oubliez pas : un truc bon, un truc chaud, un truc qui sent bon, un loisir et un petit mot !

L'année dernière, grâce à vous, **81 boîtes** ont été offertes au Secours Populaire.

Merci pour votre générosité !

Pour tout renseignement, contacter Joëlle GARCIA au 06 11 95 57 67 ou jgarcia@beruges.fr

ÉCONOMIE LOCALE

MARCHÉ

BOUCHER

Un nouveau commerçant est présent sur le marché le jeudi matin depuis le 5 novembre : **Christophe FRANCHINEAU boucher-charcutier-traiteur, 7 rue du Paradis à Rouillé**



Commandez les produits de Noël au **07 72 28 19 15** ou par mail chrisfranc533@gmail.com

PRIMEUR

Commandez les produits de Noël auprès de **David Hussenet** au **06 89 13 98 72**

Fruits exotiques, fruits secs et légumes non traités qui arrivent de Vendeuvre et Ouzilly.

Il sera présent le jeudi 24 décembre de 7h à 14h

PSYCHOTHÉRAPEUTE

Cabinet de Psychothérapie : un espace pour parler de ce que vous vivez, mieux vous comprendre et explorer ce qui est important pour vous.
Sur rendez-vous à Béruges ou à Poitiers.
Séances possibles en visio.
Urszula Podlasek
4 impasse des côteaux – 86190 BERUGES
06 89 95 05 98
https://www.psychotherapiepodlasek.com/

BOULANGERIE

Les commandes pour les fêtes sont à passer avant le **19/12 pour Noël** et avant le **26/12 pour le réveillon du 31 décembre.**
Ouverture le **24 et** le **31/12 : 7h30-13h / 16h- 18h**
Ouvert le **25/12 : 7h30-13h**

LES DÉLICES DE YILDIZ

Elsa Taydas

Bérugeoise, je souhaite développer une activité secondaire de **vente de plats cuisinés turcs**, avec un service de livraison à domicile, sous le nom de « **Les Délices de Yildiz** ».
Ce serait un véritable plaisir pour moi de vous faire découvrir ou redécouvrir la gastronomie turque, généreuse, authentique et savoureuse, tout en contribuant à valoriser le commerce local et à dynamiser notre belle commune.
Pour passer commande, les réservations se feront principalement via les réseaux sociaux, notamment Instagram. Un calendrier sera mis à votre disposition afin de vous permettre de choisir la date souhaitée ainsi qu'un créneau horaire parmi les disponibilités proposées.
Vous pouvez également passer vos commandes sur l'adresse mail : **lesdelicesdeyildiz@gmail.com**
Afin de garantir une préparation de qualité et de privilégier les produits frais, les commandes devront être passées au minimum 3 jours à l'avance.

Ouverture le 1er janvier 2027



Caroline Müller, Sandra Gilbert et Benoît Penin

CABINET INFIRMIER

Chers Bérugeois, chers patients,
Après quatorze belles années passées à vos côtés sur la commune, le moment est venu pour moi de quitter le cabinet infirmier et de tourner une page importante de ma vie professionnelle.
Je tiens à vous remercier sincèrement pour toutes ces années partagées, pour votre gentillesse, vos sourires, vos attentions et surtout pour la confiance que vous m'avez accordée au fil du temps. J'ai eu beaucoup de plaisir à vous accompagner, à vous soigner et à partager, avec certains, bien plus que de simples moments de soins. Je garderai de très beaux souvenirs de toutes ces rencontres et de ces liens tissés au fil des années.
Je souhaite également adresser un immense merci à Sandra, ma collègue avec qui j'ai eu la chance de travailler pendant ces quatorze années. Notre entente a toujours été parfaite, tant sur le plan professionnel qu'humain. Nous avons partagé des moments de joie et de rires, mais aussi des moments très difficiles, ce qui a certainement renforcé notre belle complicité au quotidien. Je sais aujourd'hui que je perds bien plus qu'une collaboratrice : je perds une collègue en or, sur qui j'ai toujours pu compter. Je lui suis profondément reconnaissante pour tout ce que nous avons partagé et lui souhaite le meilleur pour la suite.

Afin d'assurer la continuité des soins, Benoît PENIN prendra ma succession au sein du cabinet à partir du 1er décembre. Je lui accorde toute ma confiance et suis convaincue que vous lui réserverez le même accueil chaleureux que celui que vous m'avez toujours témoigné.
Je vous souhaite, à toutes et à tous, une bonne continuation, une excellente santé et beaucoup de bonheur pour la suite.
Encore une fois merci… Merci pour ces quatorze belles années, merci pour votre fidélité, votre gentillesse et la confiance que vous m'avez accordée.
Je pars avec beaucoup d'émotion, mais surtout avec de merveilleux souvenirs.
Au plaisir de vous recroiser.
Sincèrement, Caroline Müller

ACTUALITÉS DES ASSOCIATIONS

FEPS Castors VTT

Damien Bernard - 06 83 47 03 55
damien1.bernard@wanadoo.fr

29ème randonnée de la Bérugeoise



Le 8 novembre dernier, sous un temps clément (un peu couvert au départ mais finalement ensoleillé en fin de matinée), les Castors VTT ont organisé la traditionnelle **Bérugeoise.**
Comme l'année précédente, il y avait un stand tenu par les bénévoles de l'association de la **Ligue contre le Cancer** et une décoration aux couleurs d'**Octobre rose** à l'initiative de Joëlle Garcia.

Chaque inscription a permis de reverser 1 € à la Ligue contre le Cancer ; l'ensemble des participants a permis de remettre un **chèque de 1 500 € à l'association de la Ligue contre le Cancer** : 1 100€ d'inscriptions + 100 € de vente de goodies + 300 € offerts par le CCAS "pour arrondir la somme".
Au total **827 marcheurs et 275 VTTistes** ont apprécié le café d'accueil, le ravitaillement copieux (avec son vin chaud) et l'apéritif à l'arrivée (avec bouillon, bière ou jus de pomme).
Les randonneurs ont sillonné les chemins de la commune et des communes limitrophes avec le privilège de pénétrer dans certaines propriétés.
Les marcheurs ont eu l'honneur de traverser le parc du **château de l'Epinay** à la rencontre de son propriétaire et les VTTistes ont parcouru le parc du **château de la Raudière**.
Nous remercions la commune pour son aide et les parkings mis à disposition, les propriétaires privés de nous avoir autorisés à passer sur leur propriété.
Cette randonnée ne pourrait pas avoir lieu sans l'aide d'une **quarantaine de bénévoles** qui s'activent pendant plusieurs jours pour permettre la réalisation de cet événement. Nous les remercions tous. Certains sont adhérents des associations BSN, Valboivre, la Chenille Bérugeoise ainsi que l'Atelier Tricot, crochet & papotage de la Bibliothèque de Béruges.
Nous remercions également les Présidents des associations de chasse qui s'organisent pour ne pas chasser ce jour-là. Merci aux nombreux Bérugeois et Bérugeoises qui ont participé à l'organisation.
Nous nous excusons enfin pour la gêne occasionnée par le nombre de véhicules stationnés dans le lotissement et jusqu'au bourg.
Si tu es VTTiste, n'hésite pas à nous rejoindre les **dimanches matin à 9h** (8h30 heure d'été) **au stade Paul Mullon** pour des sorties à Béruges ou lors des randonnées organisées aux environs.



Les Castors VTT Clément, Julien et Damien offrent un chèque de 1500€ aux bénévoles de la Ligue contre le Cancer en présence d'Isabelle Guérin, Maire de Béruges et Joëlle Garcia, vice-présidente du CCAS.



Le traditionnel ravitaillement, toujours aussi apprécié

FEPS Danse moderne

Océane Mercier - 06 75 46 20 68
danse.fepsberuges@yahoo.fr

Stage de danse africaine parent-enfant

Faites découvrir à vos enfants les joies de la danse africaine, de la musique et du mouvement !
La section danse moderne du FEPS propose **un stage pour les parents et enfants à partir de 5 ans le samedi 6 février, de 10h30 à 11h30 au dojo.**
Il sera animé par Vanessa Grimaud, danseuse et pédagogue en danse africaine, de l'association **"D'un ailleurs à l'autre".**
Tarif par binôme :

- 15 euros pour les adhérents du FEPS
- 20 euros pour les non adhérents

Inscription au stage sur Hello Asso
➔ https://www.helloasso.com/associations/danse-feps-beruges/evenements/stage-danse-africaine-parent-enfant

+ d'infos au **06 83 07 75 98**

Symphonie
symphonie.emri@gmail.com
1 place de Moretta, 86580 Vouneuil sous Biard

Symphonie : le plaisir de jouer et de partager la musique au cœur de nos communes

Depuis la rentrée de septembre, l'école de musique Symphonie a retrouvé ses élèves et accueilli de nouveaux musiciens. Avec sa centaine d'élèves issus principalement de Biard, Vouneuil-sous-Biard, Fontaine-le-Comte et Béruges, l'école poursuit son développement et affirme son ambition : faire vivre la musique sur le territoire et permettre à chacun de prendre plaisir à jouer ensemble. Cette rentrée est notamment marquée par le lancement d'une chorale d'enfants et par l'évolution de la fanfare, devenue le Symphonie Orchestra. Ce nouvel ensemble a vocation à accueillir tous les types d'instruments et à réunir des musiciens de différents horizons.

Le plaisir de jouer ensemble avant tout
À Symphonie, la musique se pratique à tout âge et à tout niveau. Les cours individuels permettent à chacun d'acquérir les bases techniques et de progresser à son rythme. Mais ils sont aussi pensés comme des rampes de lancement vers la pratique collective. Car l'une des grandes richesses de l'école est de pouvoir rejoindre un ensemble, partager ses progrès et découvrir le plaisir de jouer avec d'autres musiciens, dans un environnement joyeux et bienveillant.
L'école propose l'apprentissage de huit instruments : piano, violon, flûte traversière, guitare, harpe, saxophone, batterie et contrebasse. Les plus petits peuvent découvrir la musique dès 3 ans grâce aux séances d'éveil musical, proposées le lundi en fin d'après-midi et le samedi matin. Des cours d'initiation sont également accessibles aux enfants de plus de 6 ans pour préparer progressivement leur entrée dans l'apprentissage instrumental.

Les pratiques collectives occupent une place importante dans la vie de l'école, avec notamment des ateliers de musiques actuelles, de jazz, l'atelier Cord'eol (instruments à vent et à cordes), la chorale d'enfants et le Symphonie Orchestra.

Une école de musique qui fait vivre son territoire
Symphonie souhaite également être un acteur de la vie culturelle et associative des quatre communes partenaires. Tout au long de l'année, élèves et professeurs vont à la rencontre des habitants à travers des interventions dans différents lieux et lors de nombreux événements : concerts en EHPAD, Téléthon, marchés de Noël et rendez-vous associatifs.
Les professeurs participent aussi à cette dynamique en intervenant auprès des crèches et des écoles, pour faire découvrir la musique aux plus jeunes.

Les prochains rendez-vous :
Plusieurs occasions permettront de retrouver les musiciens de Symphonie au cours de cette fin d'année :

5 décembre :
- concert des élèves **à l'EHPAD de Béruges**,
- participation **au Téléthon de Biard**
- animation **au marché de Noël de Fontaine-le-Comte**

20 décembre :
- intervention **en l'église de Pouzioux-la-Jarrie** par l'ensemble Cord'eol

Rejoignez Symphonie !
Que vous soyez enfant, adolescent ou adulte, débutant ou musicien confirmé, vous avez votre place à Symphonie. Les inscriptions restent possibles tout au long de l'année pour les ateliers collectifs, l'éveil musical et l'initiation, dans la limite des places disponibles.
L'école est avant tout un lieu de rencontre, de partage et de plaisir musical.
Notre envie : faire de la musique ensemble et passer de bons moments. Alors, pourquoi ne pas nous rejoindre ?
Pour découvrir l'école et ses activités :
https://symphonie-emri.fr @SymphonieEmri
@symphonie86

Thibault FOIGNIER, Directeur



BSN

Philippe Fillon - 06 32 20 71 73
philou.fillon@orange.fr

Assemblée Générale

L'assemblée générale de Béruges Sport Nature aura lieu le **vendredi 4 décembre 2026 à 20h30** dans la salle Claudette. L'occasion de se retrouver tous ensemble pour faire le bilan de l'année, présenter les projets et partager un moment convivial.
Anciens et futurs adhérents, nous vous attendons nombreux !

Bibliothèque

Sylvie Bernard - 06 04 48 06 31
Régine Le Lang - 06 44 95 15 34
bibliotheque@beruges.fr

Le 10 octobre avait lieu l'animation “structures de ballons”. Les participants sont repartis ravis. Une autre séance est prévue pour 2027.

- **L'atelier Tricot, crochet & papotage** reprend doucement. De belles créations pour Noël et autres vous seront proposées lors du **samedi 5 décembre de 14h30 à 17h.**
- **le samedi 12 décembre** se déroulera **une animation de Noël** :
  - de 10h à 11h : **lecture de livres de Noël**
  - à 11h : remise de prix et de récompenses pour les enfants ayant participé au **concours de dessin de Noël**

Plusieurs catégories : Maternelle, CP, CE et CM.
Les dessins (format 21x 29,7 cm maxi) seront exposés et à donner à la Bibliothèque jusqu'au **lundi 7 décembre inclus**. Au verso des dessins sont à noter : **nom, prénom de l'enfant, catégorie et un numéro de téléphone.**
Le vote des visiteurs de la Bibliothèque se fera jusqu'au **mercredi 9 décembre** inclus.

De nouveaux livres sont à disposition et à "dévorer" au coin du feu.
Suivront bientôt des livres Jeunesse.



ENFANCE JEUNESSE

APE

Amandine Frangeul - 06 79 12 14 22
ape@beruges.fr

L'APE vous propose plusieurs accessoires pour faire plaisir à vos proches.

Il reste encore du **jus de pommes** au prix de 2,60 € la bouteille ou 2,50 € à partir de 10 bouteilles.

L'APE sera présente au marché de Noël.
Pour toute vente, contacter Amandine au 06.79.12.14.22 ou ape@beruges.fr







Trousse 5 €- Album souvenirs 10 € - Boite de pansements 3,50 € - Bouillotte 4 € - Sonnette 4,50 € Bougie 3,50 € - Carnet peluche 5 € - Porte-clés peluche 4 € - Crayon de papier 1€ - Stylo 1,50 € /pièce ou 5 € les 4 .

École C. et D. Alléaume : Marché de Noël



Les élèves de l'école vous attendent nombreux à leur marché de Noël le **17 décembre, dès 16h à la salle des fêtes de Béruges.**
Avec l'aide de l'**artiste plasticienne Sylvie Dissa**, ils ont réalisé des **décorations de Noël recyclées**, qu'ils vendront **pour financer leurs projets**.
Ce sera l'occasion de se retrouver autour de petites gourmandises à l'approche des fêtes !



Culture et loisirs

Le Logis des Cours

05 49 50 05 64 - animation@logisdescours.fr



Un après-midi en musique pour tous au logis des cours!

Le **dimanche 20 décembre après-midi**, le CCAS offre aux résidents du Logis des Cours un beau moment de fête et de convivialité, avec un spectacle musical animé par **Duo d'Arth**.
Nous remercions chaleureusement le CCAS pour cette belle initiative qui permettra à nos aînés de passer un agréable moment, placé sous le signe du plaisir et du partage.
Et parce que ces instants sont encore plus beaux lorsqu'ils sont partagés, les **habitants de Béruges sont également invités** à se joindre à nous ! Après tout, comme le dit si bien l'adage : « Plus on est de fous, plus on rit ! »

Afin de préparer au mieux cet après-midi festif et de prévoir le goûter et les boissons pour accueillir tout le monde dans les meilleures conditions, nous vous remercions de bien vouloir **vous inscrire auprès du Logis des Cours au : 05 49 50 05 64 ou animation@logisdescours.fr** au plus tard **le vendredi 11 décembre.**

Vous pouvez venir en famille, seul , entre amis, partager ce moment. **Rendez-vous à 14h45. Début du spectacle à 15 h**.

Dans l'attente de chanter, voire danser ensemble !

CBF

comiteberugesenfetes@gmail.com

La magie de Noël s'installe à Béruges pour une 3e édition féérique !

Le compte à rebours est lancé ! **Les 28 et 29 novembre prochains**, le comité Béruges en Fêtes vous donne rendez-vous **à la salle des fêtes** pour la troisième année consécutive. Devenu un rendez-vous incontournable pour lancer les festivités de fin d'année, le Marché de Noël de Béruges revient avec encore plus de gourmandises, d'artisanat et d'émerveillement.
Pendant tout le week-end, venez flâner entre les stands de nos artisans et producteurs locaux. Idées cadeaux originales, créations faites main, décorations uniques ou produits du terroir pour vos tables de fêtes : vous y trouverez à coup sûr de quoi faire plaisir et vous faire plaisir.
Une visite très spéciale et de la convivialité au programme :
Les plus petits (et les plus grands !) auront le bonheur de **croiser le Père Noël en personne**, qui fera une halte très attendue pour écouter les souhaits des enfants et partager avec eux toute la magie de Noël.
Un photographe sera également présent pour immortaliser ces instants et vous permettre de repartir avec de belles photos de famille !
🚜✨ **Samedi à partir de 17h : ne manquez pas la parade de tracteurs illuminés**
Un moment féérique et spectaculaire qui fera briller les yeux des petits comme des grands et illuminera Béruges aux couleurs de Noël !

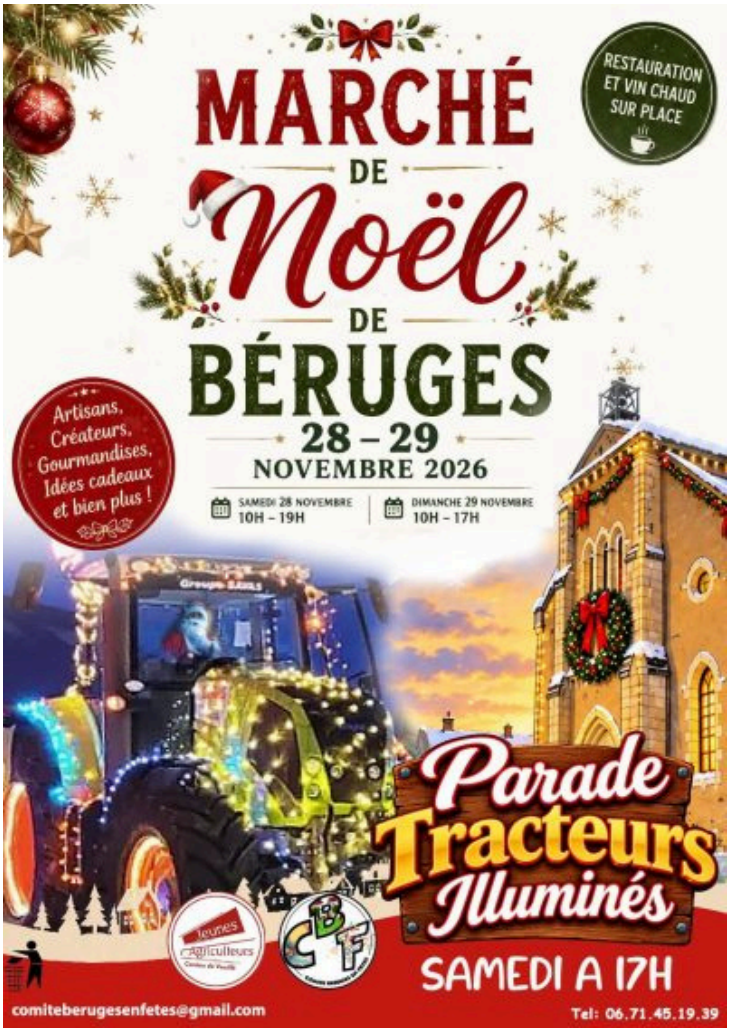

Pour prolonger ce moment convivial, l'équipe de Béruges en Fêtes tiendra une **buvette gourmande avec restauration sur place** dans une ambiance chaleureuse et festive.
Samedi 28 novembre : de 10h à 19h
Dimanche 29 novembre : de 10h à 17h
Venez nombreux partager ce moment chaleureux en famille ou entre amis et lancer ensemble la féerie de Noël !

Info pratique : le stationnement dans la rue qui longe la mairie sera interdit le samedi 28 novembre de 17h à 19h.
La circulation sera perturbée sur le parcours du défilé de tracteurs (voir arrêté 2026/133).